



PLANOS

Diciembre de 2000

COMUNIDAD
Inicio: 18.12.00
deputiva: 19.02.01



Inicial: 18.12.00
 Revisio: 19.02.01



 EXCM. AJUNTAMENT DE SANT ANTONI DE PORTMANY

PROYECTO:
**ESTUDIO DE DETALLE DE LA A.S.U. 35/06
 DEL PLAN GENERAL DE ORDENACION URBANA
 DE SANT ANTONI DE PORTMANY**

PLANO:
SITUACION

LOS SERVICIOS TECNICOS DEL AYUNTAMIENTO
 FERNANDO IRURRE VALDERRAMA, ARQUITECTO

Nº PLANO	ESCALA	FECHA	FORMATO
00	1/10.000	DIC. 2.000	DIN A-3

inicial: 18.12.06
definitiva: 19.02.07



EXCM. AJUNTAMENT DE SANT ANTONI DE PORTMANY

PROYECTO:

ESTUDIO DE DETALLE DE LA A.S.U. 35/06
DEL PLAN GENERAL DE ORDENACION URBANA
DE SANT ANTONI DE PORTMANY

PLANO:

PLANO DE ORDENACION DETALLADA

LOS SERVICIOS TECNICOS DEL AYUNTAMIENTO
FERNANDO IRURRE VALDERRAMA, ARQUITECTO

Nº PLANO

02

ESCALA
1/1.000

FECHA
DIC. 2.000

FORMATO
DIN A-3



Inicial: 18.12.00
 Seguiva: 19.02.01



EXCM. AJUNTAMENT DE SANT ANTONI DE PORTMANY

PROYECTO:
 ESTUDIO DE DETALLE DE LA A.S.U. 35/06
 DEL PLAN GENERAL DE ORDENACION URBANA
 DE SANT ANTONI DE PORTMANY

PLANO:
 ALINEACIONES Y RASANTES

LOS SERVICIOS TECNICOS DEL AYUNTAMIENTO
 FERNANDO IRURRE VALDERRAMA, ARQUITECTO

Nº PLANO	ESCALA	FECHA	FORMATO
03	1/1.000	DIC. 2.000	DIN A-3

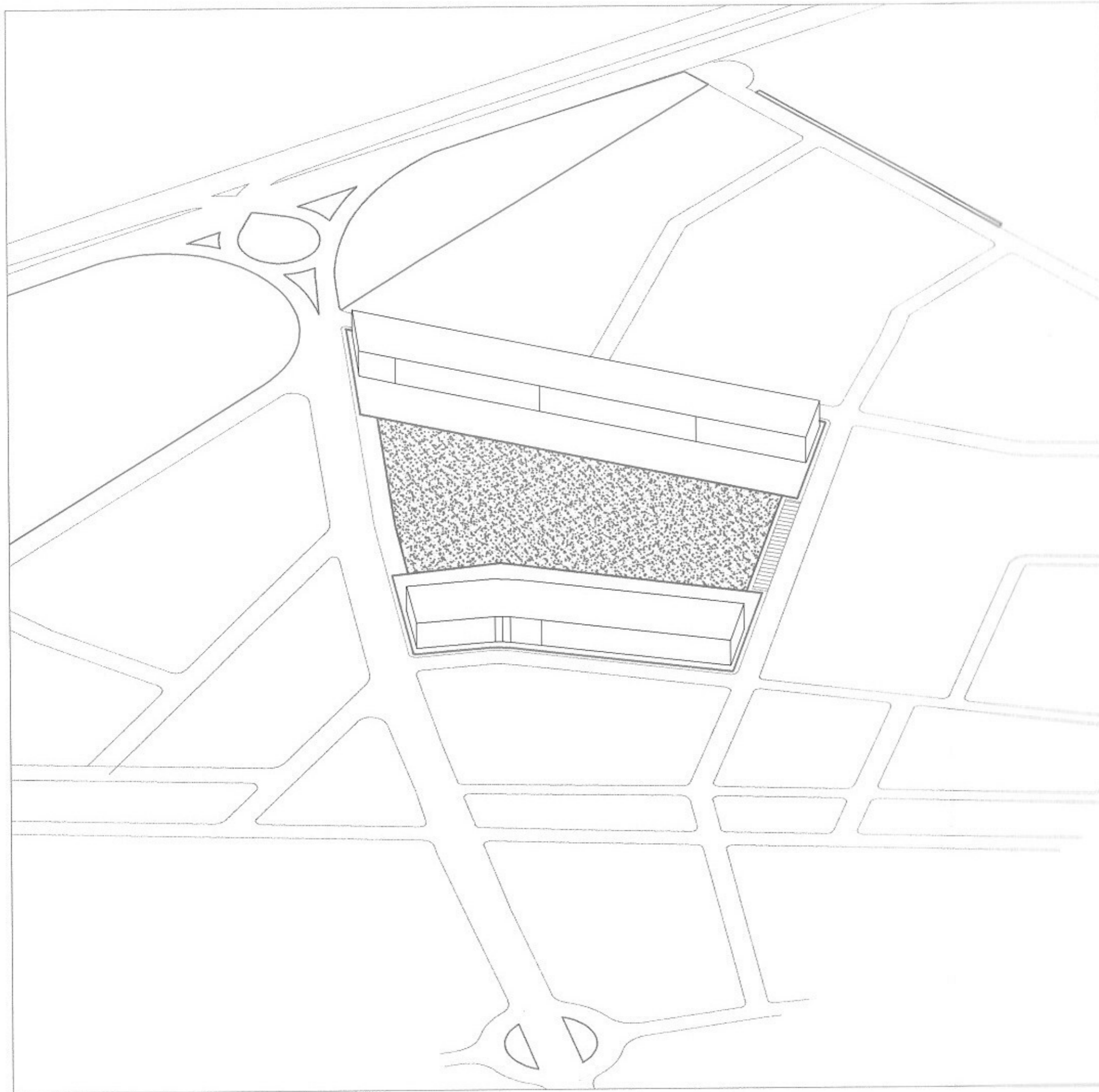

inicial: 18.12.00
debut: 19.03.01



EXCM. AJUNTAMENT DE SANT ANTONI DE PORTMANY

PROYECTO:

ESTUDIO DE DETALLE DE LA A.S.U. 35/06
DEL PLAN GENERAL DE ORDENACION URBANA
DE SANT ANTONI DE PORTMANY

PLANO:

PLANO DE ORDENACION DETALLADA

LOS SERVICIOS TECNICOS DEL AYUNTAMIENTO
FERNANDO IRURRE VALDERRAMA, ARQUITECTO

Nº PLANO	ESCALA	FECHA	FORMATO
04	1/1.000	DIC. 2.000	DIN A-3

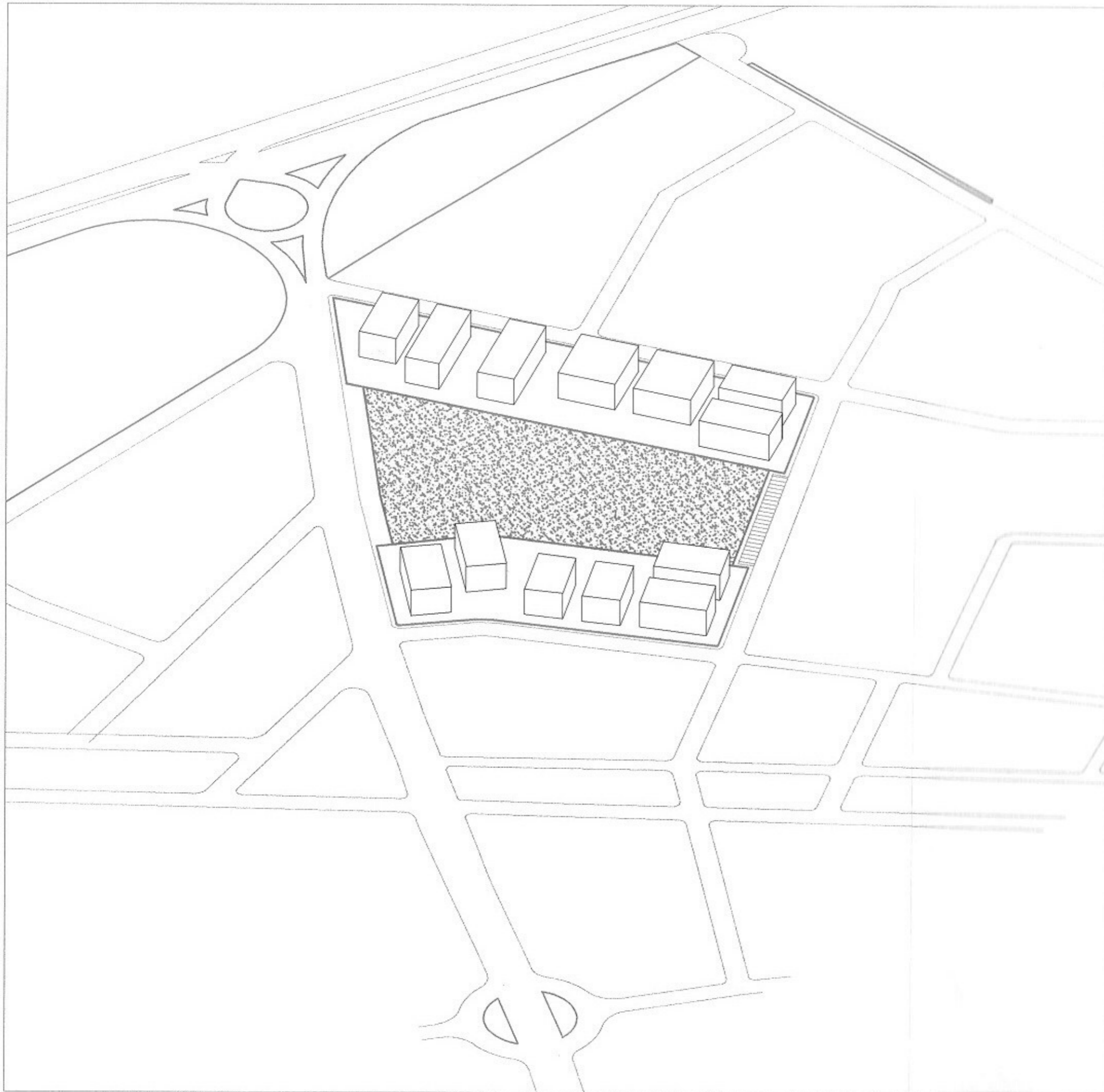

inicio: 18.12.00
Señalve: 19.02.01



EXCM. AJUNTAMENT DE SANT ANTONI DE PORTMANY

PROYECTO:

ESTUDIO DE DETALLE DE LA A.S.U. 35/06
DEL PLAN GENERAL DE ORDENACION URBANA
DE SANT ANTONI DE PORTMANY

PLANO:

ESTUDIO DE VOLUMENES. ESTUDIO DE DETALLE

LOS SERVICIOS TECNICOS DEL AYUNTAMIENTO
FERNANDO IRURRE VALDERRAMA, ARQUITECTO

Nº PLANO

05

ESCALA

FECHA

DIC. 2.000

FORMATO

DIN A-3

ANEXO FOTOGRAFICO

AYSA...
Inicial: 18.12.00 Diciembre de 2000
Final: 19.02.01

D

Inicio: 18.12.00
Fin: 19.02.01

A

DEPORTIVO
SES PAISSES

A

ASU 35/06

Travesía

CI TOMILLO

2

A

5

S
B

CI DALIA

CI CAR

3

4

S.U

JAZMIN

LOCALIZACIÓN DE LAS FOTOGRAFÍAS

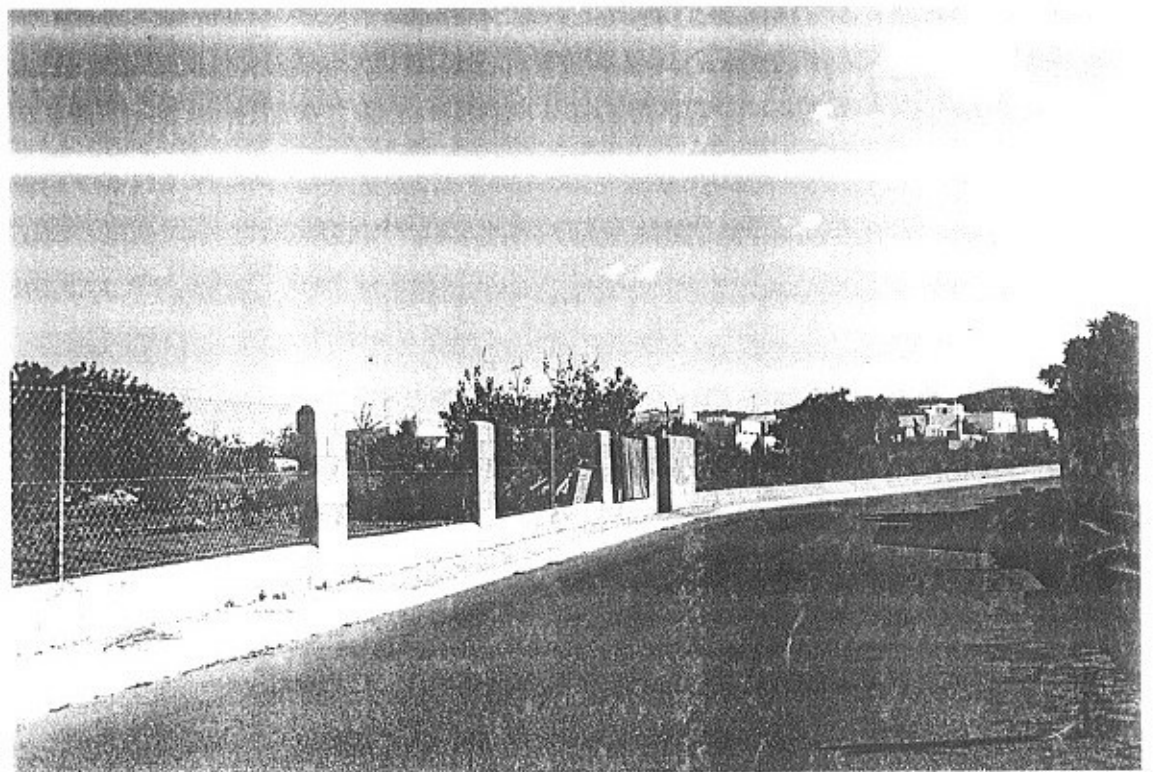
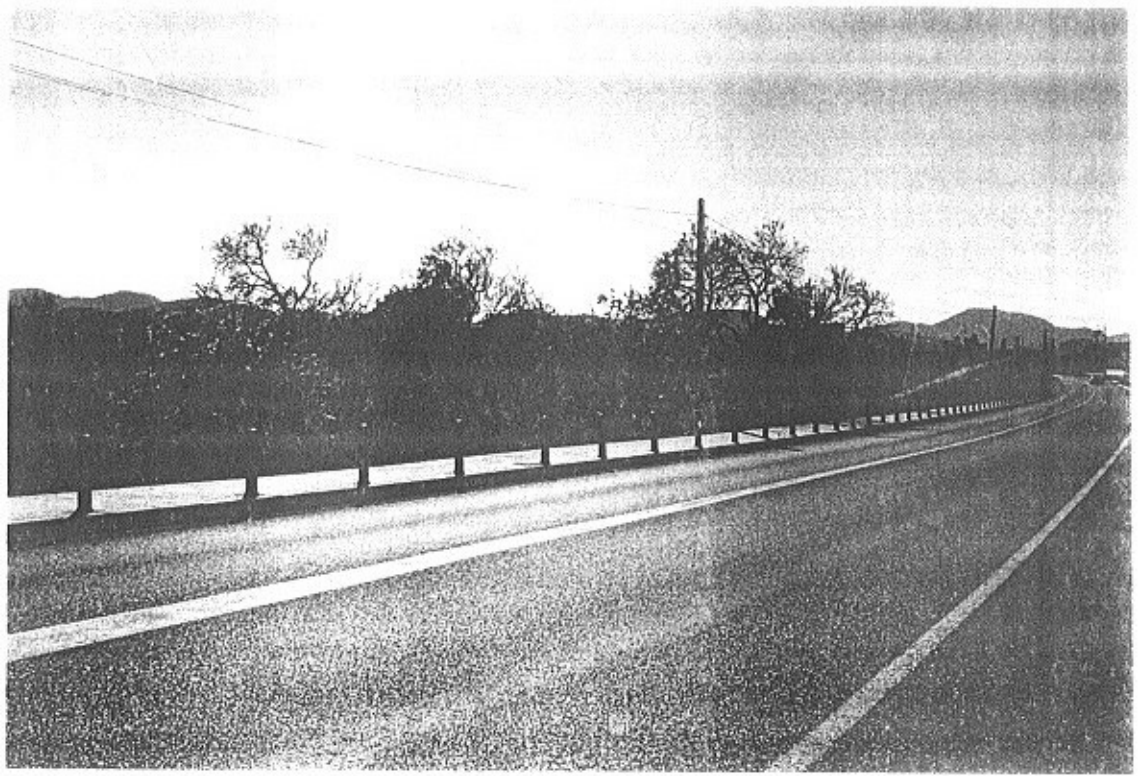

Initial: 18.12.00
Sofia: 19.02.01

A handwritten signature or set of initials, possibly 'L' or 'LH', written in dark ink.

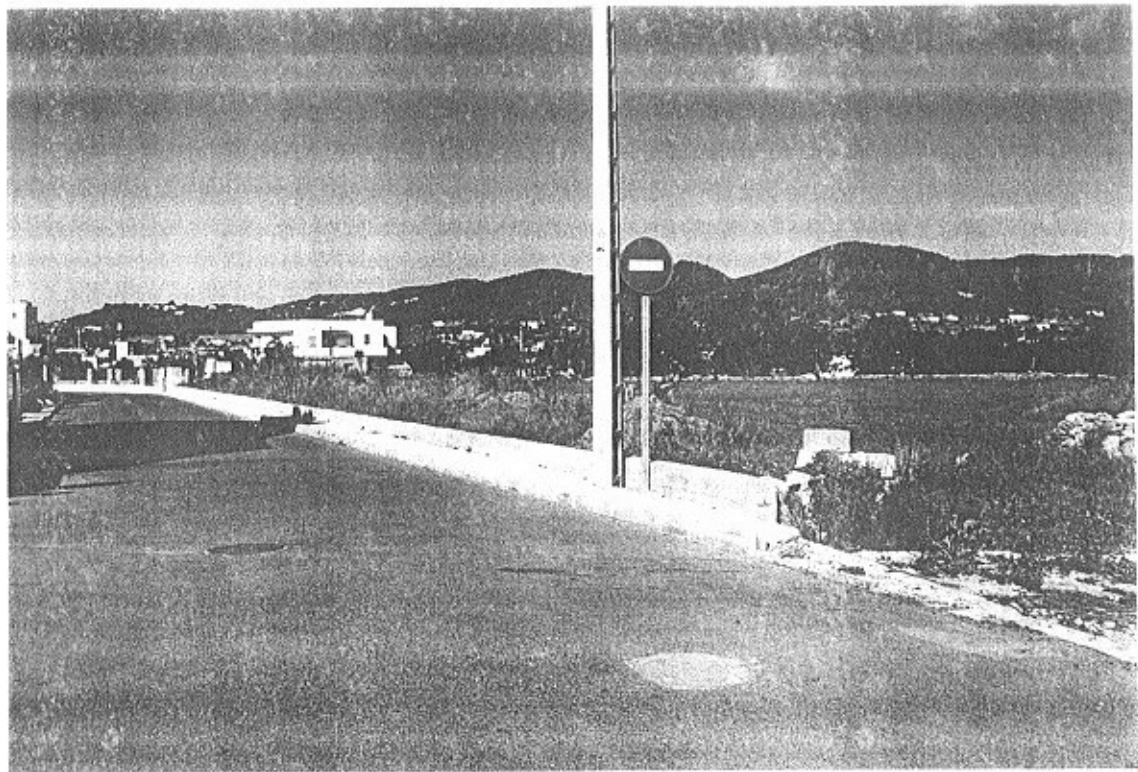

AYUNTAMIENTO DE ...

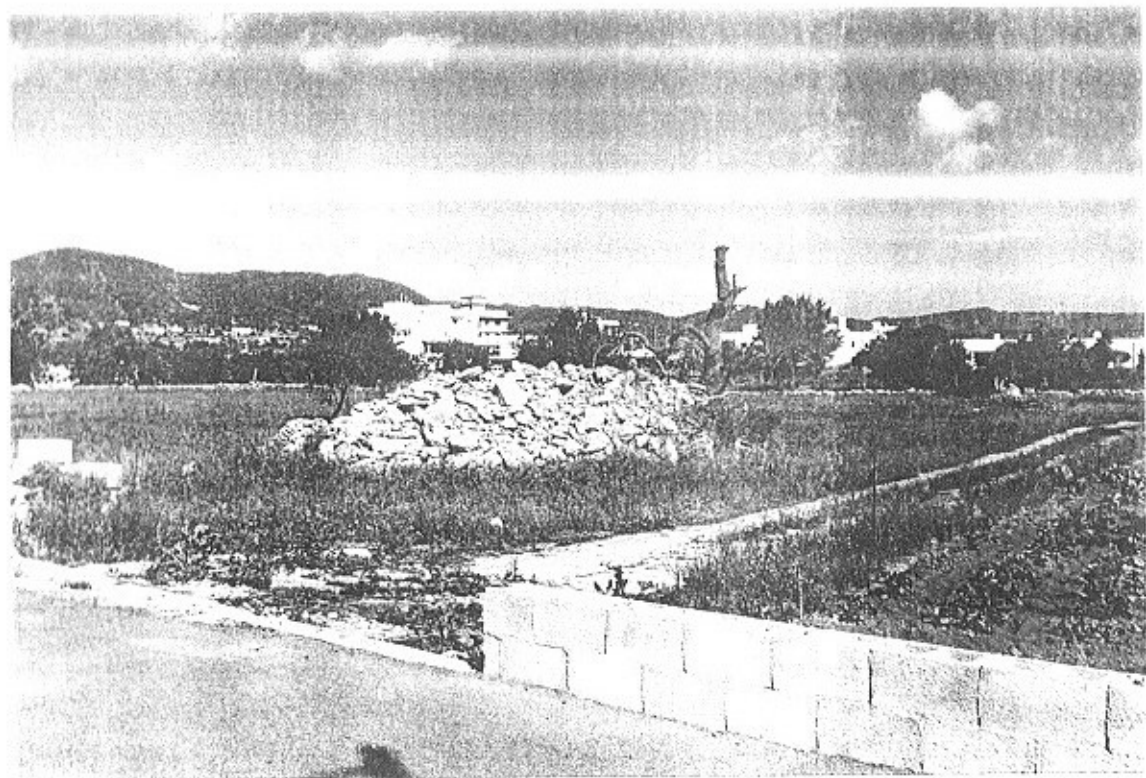

AYUNTAMIENTO DE ...

iniciado: 18.12.00
: finalizado: 19.02.01

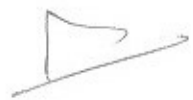

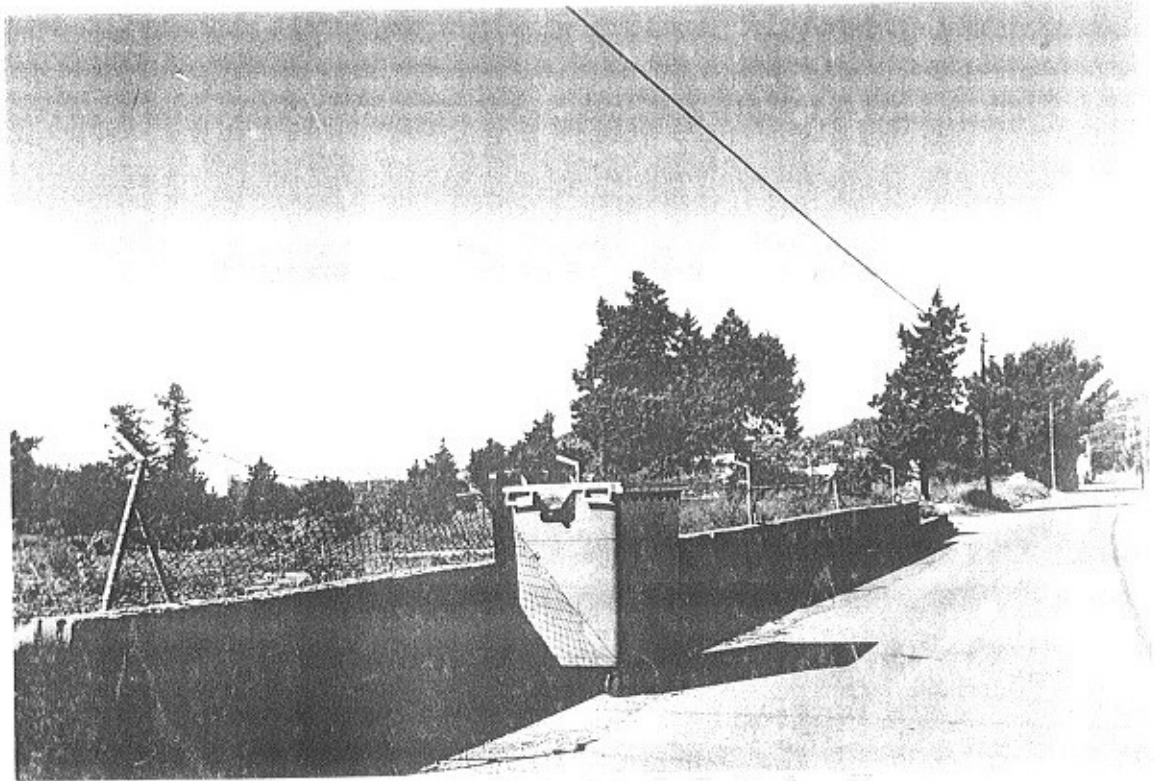

AYUNSA

Initial: 18.12.00
Shuhiro: 19.02.01

